



---

# PROCES VERBAL D'INVENTAIRE DES ACTIFS

---

## Office de NANCY

**Me Cédric ROTHHAHN - Me Laetitia JACOBY - Me François VAUTRIN**

10, rue Saint-Dizier  
54000 NANCY  
03.83.37.26.61  
nancy@angledroit.net

2, rue Saint-Amand  
54200 TOUL  
03.83.43.01.32  
nancy@angledroit.net

## Office de COMMERCEY

**Me Nicolas LOSA - Me Jean-Sébastien PIETON**

32, avenue Carcano  
55200 Commercey  
03.29.91.01.14  
commercey@angledroit.net

1, Quai Sadi Carnot  
55000 Bar-le-Duc  
03.29.70.30.45  
barleduc@angledroit.net

EXPEDITION



**LIQUIDATION JUDICIAIRE SIMPLIFIEE de Madame MARTIN Aurélie née FOURNELLE**, 35 Rue Raymond Poincaré 55300 SAINT-MIHIEL  
Dossier 1218557  
Activité de : Débit de boissons  
Société inscrite au RCS sous le numéro 848 534 517 RCS BAR-LE-DUC.  
Référence greffe **2025F00538 - 2025RJ100**  
Jugement du **VINGT-ET-UN NOVEMBRE 2025**  
Juge commissaire **MONSIEUR LEONARD Xavier**  
Liquidateur judiciaire **BERTHELOT & Associés – Mandataires judiciaires représentés par Maître Bérénice DUBOC 3 rue du Cygne 55000 BAR LE DUC.**

## **PROCES VERBAL D'INVENTAIRE ET PRISEE DES ACTIFS**

**L'AN DEUX-MILLE-VINGT-CINQ ET LES CINQ ET HUIT DECEMBRE , je soussigné Maître Jean-Sébastien PIETON**, commissaire de justice associé au sein de la SELARL ANGLE DROIT NANCY – COMMERCEY, Office de Commercey, titulaire d'un office de commissaire de justice à Commercey (Meuse), 32, avenue Carcano

En exécution du jugement du Tribunal de Commerce de BAR-LE-DUC du prescrivant que soit dressé un inventaire et réalisée une prisee du patrimoine du débiteur dès l'ouverture de la procédure, conformément à l'article L. 622-6 du code de commerce,

Je me suis transporté successivement au lieu du débit de boissons exploité par Madame MARTIN Aurélie née FOURNELLE, 35 Rue Raymond Poincaré 55300 SAINT-MIHIEL (en date du 05/12/2025), puis à son domicile situé 3 Rue de la Corvée Des Moines 55200 COMMERCEY (en date du 08/12/2025), où j'ai successivement inventorié :

**Biens appartenant à Madame MARTIN Aurélie inventoriés au lieu d'exploitation du débit de boissons sis 35 Rue du faubourg 55300 Saint-Mihiel**

DESIGNATION	QUANTITE
<u>Mobilier / matériel d'exploitation</u>	
Mange-debout plateau aluminium	1
Lot petite table et 2 chaises terrasse	1
Tabourets hauts en plastique	7
Comptoir en angle	1
Meuble bas en bois avec vitrine	1
Tabouret haut pied métallique réglable	2
Table plateau aluminium - rectangulaire	4
Chaises	12
Table plateau aluminium - carrée	1
Table haute - plateau aluminium	1
Tabourets	2
Tables de terrasse - rondes	3
Petites tables rondes	2
Chaises de terrasse rouges	14
Chaises anciennes en bois	6
Vaste meuble comptoir comportant groupe tireuse à bière	1
3 becs, évier inox avec 1 bac et 1 égouttoir	
Réfrigérateur bas marque FAR	1
Réfrigérateur bas marque FRIGELUX	1
Machine à glaçons KLARSTEIN	1
Lave-verre ELLETROBAR E35	1
Meuble arrière de bar avec étagères multiples	1
Poubelle	1
Vitrine réfrigérée 3 portes	1
Lot d'une cinquantaine de verres variés	1
Chaine HI-FI LG	1
Cadres décoratifs	2
Miroir mural	1
Téléviseur écran plat THOMSON	1
Barre de son LG	1
Poste radio ancien	1
Etagères métalliques	2
Four micro-onde LIFETC	1
Extincteur	1
Meuble étagère en panneaux de particules	1
Parasols	7
Lot décoration de Noël	1

<u>Stock boisson</u>	
25 bouteilles de vin - 5 bouteilles de vin pétillant - 5 bouteilles de spiritueux divers - 8 cannettes de bière - 1 fût de 20 litres de bière - 1 fût de 30 litres de bière - 14 cannettes de soda - 18 cannettes d'eau gazeuse - 6 bouteilles de sirop	1

BIENS INCORPORELS	QUANTITE
<u>LICENCE IV</u>	1

***Biens appartenant à des tiers selon déclaration et inventoriés au lieu d'exploitation du débit de boissons sis 35 Rue du faubourg 55300 Saint-Mihiel***

DESIGNATION	QUANTITE
<u>Mobilier / matériel d'exploitation</u>	
TPE	1
Caisse enregistreuse SUNMI	1
Tireuse bière 3 becs	1
Machine à café LAVAZZA 2 groupes	1

**Biens appartenant à Madame MARTIN Aurélie inventoriés à son domicile sis 3 Rue de la Corvée Des Moines 55200 COMMERCY**

DESIGNATION	QUANTITE
<u>Mobilier</u>	
Buffet bois	1
Miroir mural	1
Canapé d'angle (assise tissu)	1
Table basse (panneaux de particules)	1
Table basse laquée blanche	1
Meuble de TV laqué	1
TV grand écran plat SAMSUNG	1
Bloc climatisation BEKO	1
Lot de cadres et bibelots	1
<b>TOTAL</b>	

Les opérations ont été réalisées en présence de Monsieur MARTIN David, marié de Madame MARTIN Aurélie ainsi déclaré.

Préalablement à mes opérations, j'avais déterminé rendez-vous avec l'intéressé en lui demandant, conformément aux dispositions de l'article R.622-4 du Code de Commerce, de me remettre la liste des biens gagés, nantis ou placés sous sujétion douanière ainsi que celle des biens détenus en dépôt, location ou crédit-bail, ou sous réserve de propriété ou, plus généralement, qui sont susceptibles d'être revendiqués par des tiers, de telle manière que je puisse annexer cette liste au présent procès-verbal d'inventaire.

J'ai réitéré verbalement cette demande en présence de la personne ci-dessus indiquée, qui m'a déclaré les éléments suivants :

- Le TPE a été mis à disposition par la banque CIC
- La caisse enregistreuse a été donnée en location par la banque CIC
- Tireuse à bière et machine à café ont été mis à disposition par le brasseur – groupe WEGA.

Plus rien ne se trouvant à inventorier, je clôture le présent procès-verbal d'inventaire.

Le présent procès-verbal est établi sur 14 pages, annexes comprises des pages 6 à 14, comportant un total de 25 clichés photographiques.

Me Jean-Sébastien PIETON  
Commissaire de Justice associé







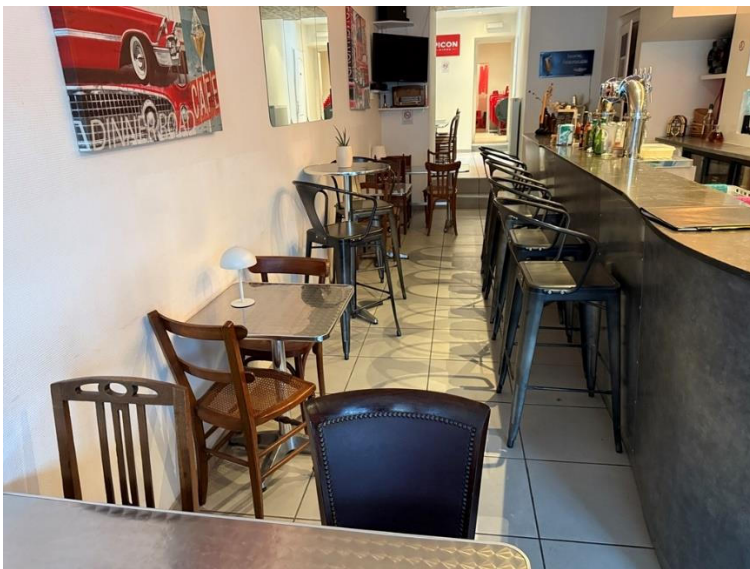





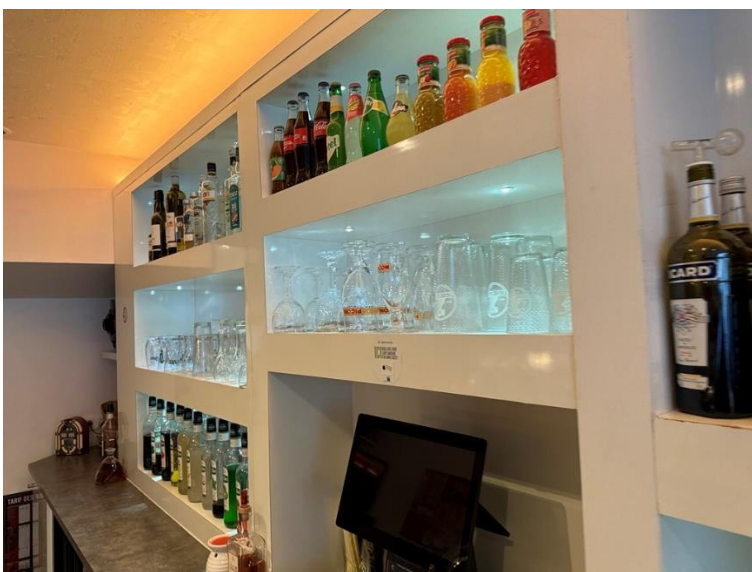
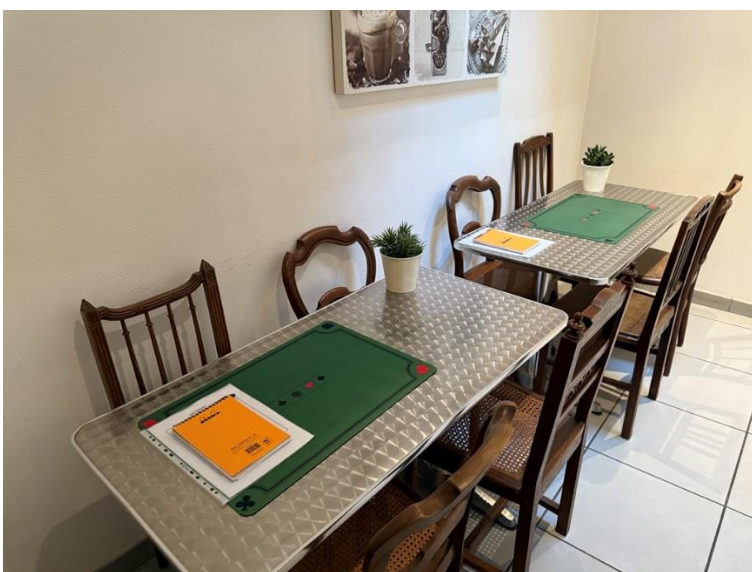

- Stock

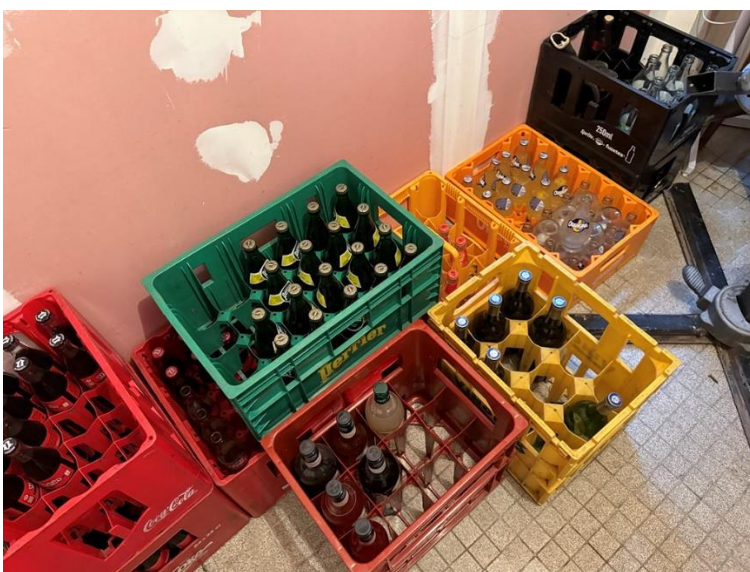



- Réfrigérateurs



- Machine à glaçons KLARSTEIN



- Lave-verre ELLETROBAR E35



- Vitrine réfrigérée 3 portes



- Chaîne HI-FI LG



- Téléviseur écran plat THOMSON- Barre de son LG - Poste radio ancien



- Caisse enregistreuse SUNMI et TPE





- Tireuse bière 3 becs



- Machine à café LAVAZZA 2 groupes

